

PREFEITURA MUNICIPAL DE GAURAMA

Obra: **CENTRO DE VIVÊNCIAS**
 Conteúdo: **PROJETO ARQUITETÔNICO**
 Localização do projeto: **GAURAMA / RS** Autor do projeto: **PROJETTA ENGENHARIA E ARQUITETURA**

Tipo: **ARQUITETÔNICO**
 Escala: **1/50**
 Área à construir: **40,00 m²**
 Data: **Abril/ 2023**
 Prancha:

01/03

OS DIREITOS AUTORAIS DESTES PROJETOS SÃO RESERVADOS, É PROIBIDO SUA REPRODUÇÃO, MODIFICAÇÃO, ALTERAÇÃO E/OU SUA UTILIZAÇÃO INDEVIDA. LEI 5968 Art. 25.

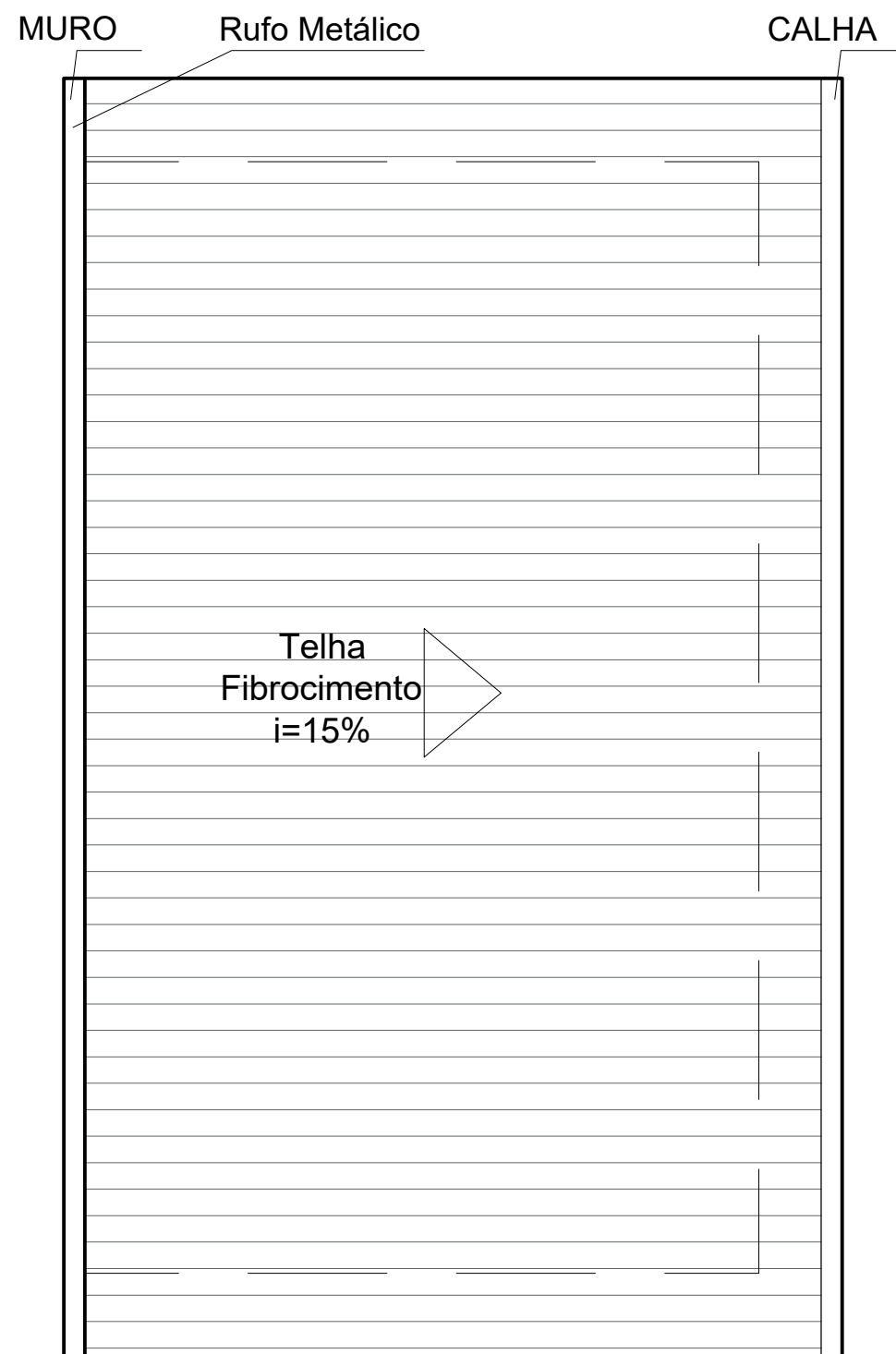

Planta de Cobertura Esc.: 1/50

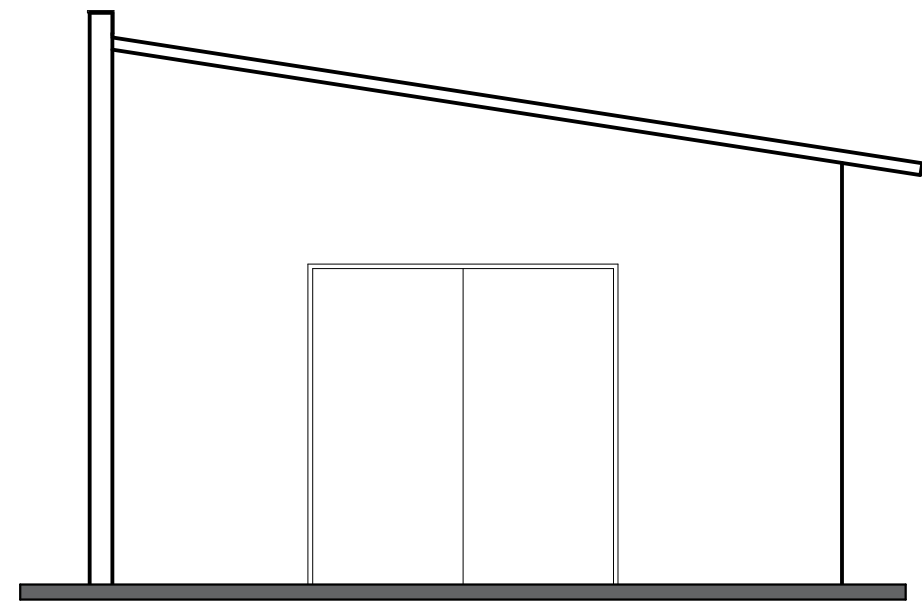

Fachada Esc.: 1/50

PREFEITURA MUNICIPAL DE GAURAMA

Obra:	CENTRO DE VIVÊNCIAS
Conteúdo:	PROJETO ARQUITETÔNICO
Localização do projeto:	GAURAMA / RS
Autor do projeto:	PROJETTA ENGENHARIA E ARQUITETURA

Tipo:	ARQUITETÔNICO
Escala:	1/50
Área à construir:	40,00m ²
Data:	Abril/ 2023
Prancha:	

02/03

OS DIREITOS AUTORAIS DESTA PROPOSTA SÃO RESERVADOS, É PROIBIDO SUA REPRODUÇÃO, MODIFICAÇÃO, ALTERAÇÃO E/OU SUA UTILIZAÇÃO INDEVIDA. LEI 5968 Art. 25.

SUMIDOURO
DIMENSÕES: 1,80 m³

FOSSA SÉPTICA
V: 1,80 m³

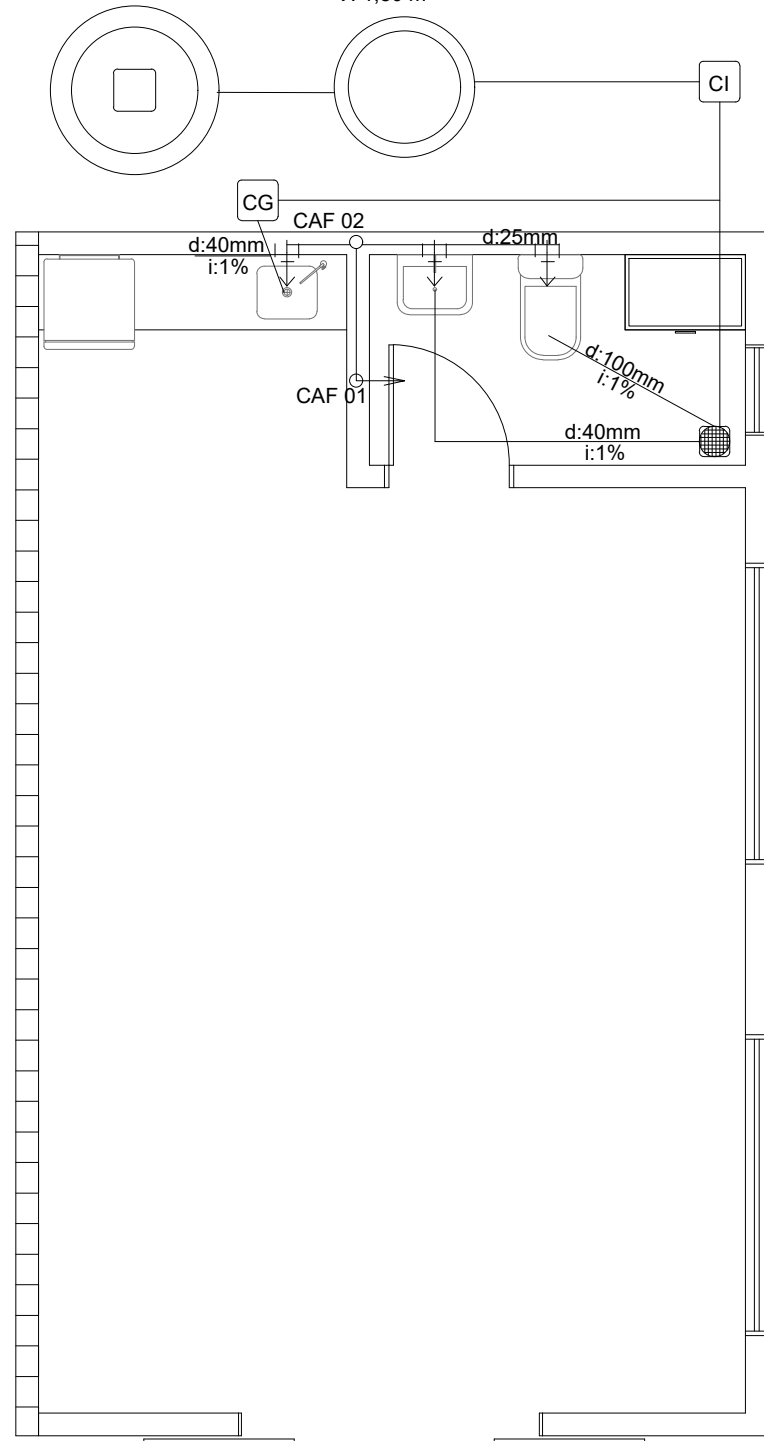

Planta baixa Esc.: 1/50
Projeto Hidrossanitário

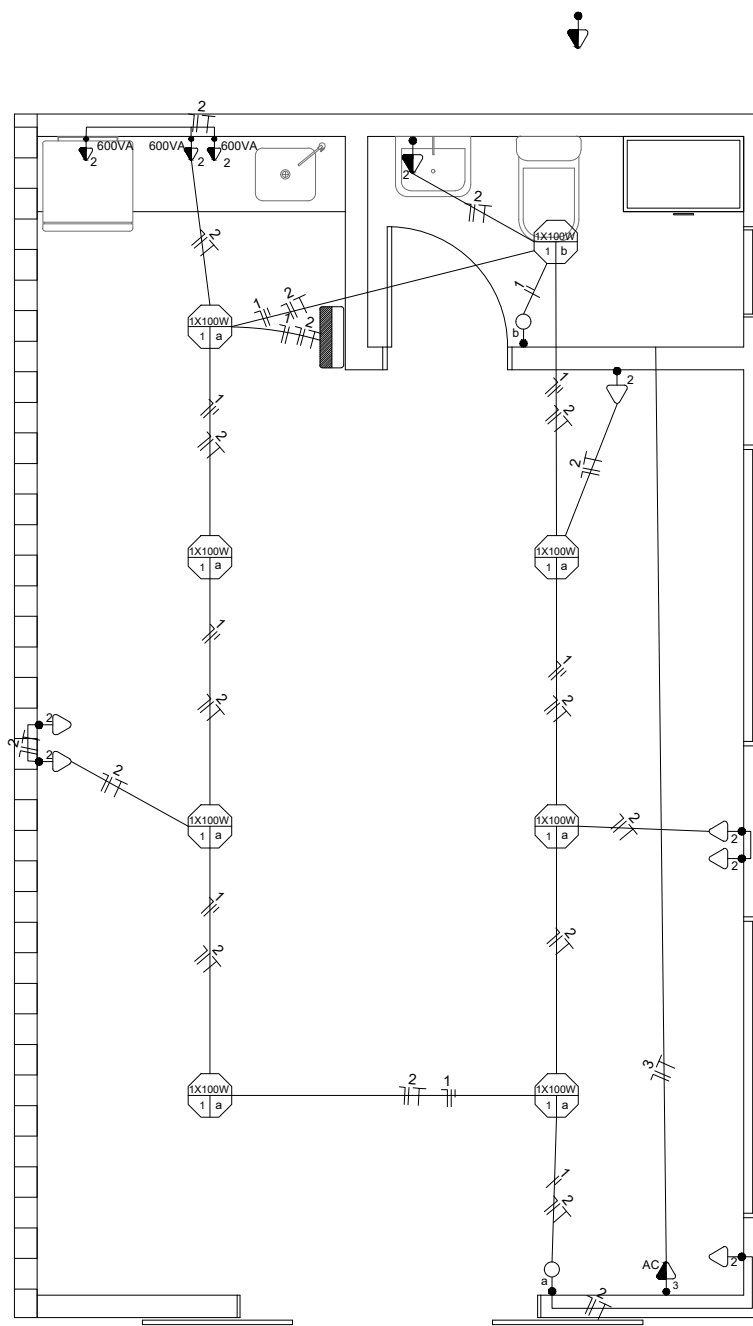

Planta baixa Esc.: 1/50
Projeto Elétrico

CIRCUITO	LÂMPADAS(W)	TOMADAS(W)	CHUVEIRO(W)	AR CONDICIONADO (W)	TOTAL WATTS	DISJUNTOR AMPER	CONDUTOR mm²	FASE RST		
1	15	80	100	600	7500	1400	800	10	1.5	S
2			6	3			2400	16	2.5	R
3				1			1400	16	4.0	T

CARGA TOTAL INSTALADA (KW) 4,6 KW 1x25

Quadro de Cargas S/E

- TTT CONDUTORES NEUTRO, FASE, RETORNO E TERRA
- CAIXA DE DISTRIBUIÇÃO
- INTERRUPTORES PARALELO, DUPLO E SIMPLES
- TOMADA BAIXA DE 100 W (H=30 cm)
- TOMADA MÉDIA DE 100 W (H=110 cm)
- TOMADA ALTA DE 5000 W (H=210 cm)
- LÂMPADAS
- CAMPAINHA

Legenda S/E

**PREFEITURA MUNICIPAL
DE GAURAMA**

Obra: **CENTRO DE VIVÊNCIAS**
 Conteúdo: **PROJETO ARQUITETÔNICO**
 Localização do projeto: **GAURAMA / RS** Autor do projeto: **PROJETTA ENGENHARIA E ARQUITETURA**

Tipo: **ARQUITETÔNICO**
 Escala: **1/50**
 Área à construir: **40,00 m²**
 Data: **Abril/ 2023**
 Prancha:

03/03

OS DIREITOS AUTORAIS DESTES PROJETOS SÃO RESERVADOS, É PROIBIDO SUA REPRODUÇÃO, MODIFICAÇÃO, ALTERAÇÃO E/OU SUA UTILIZAÇÃO INDEVIDA. LEI 5968 Art. 25.

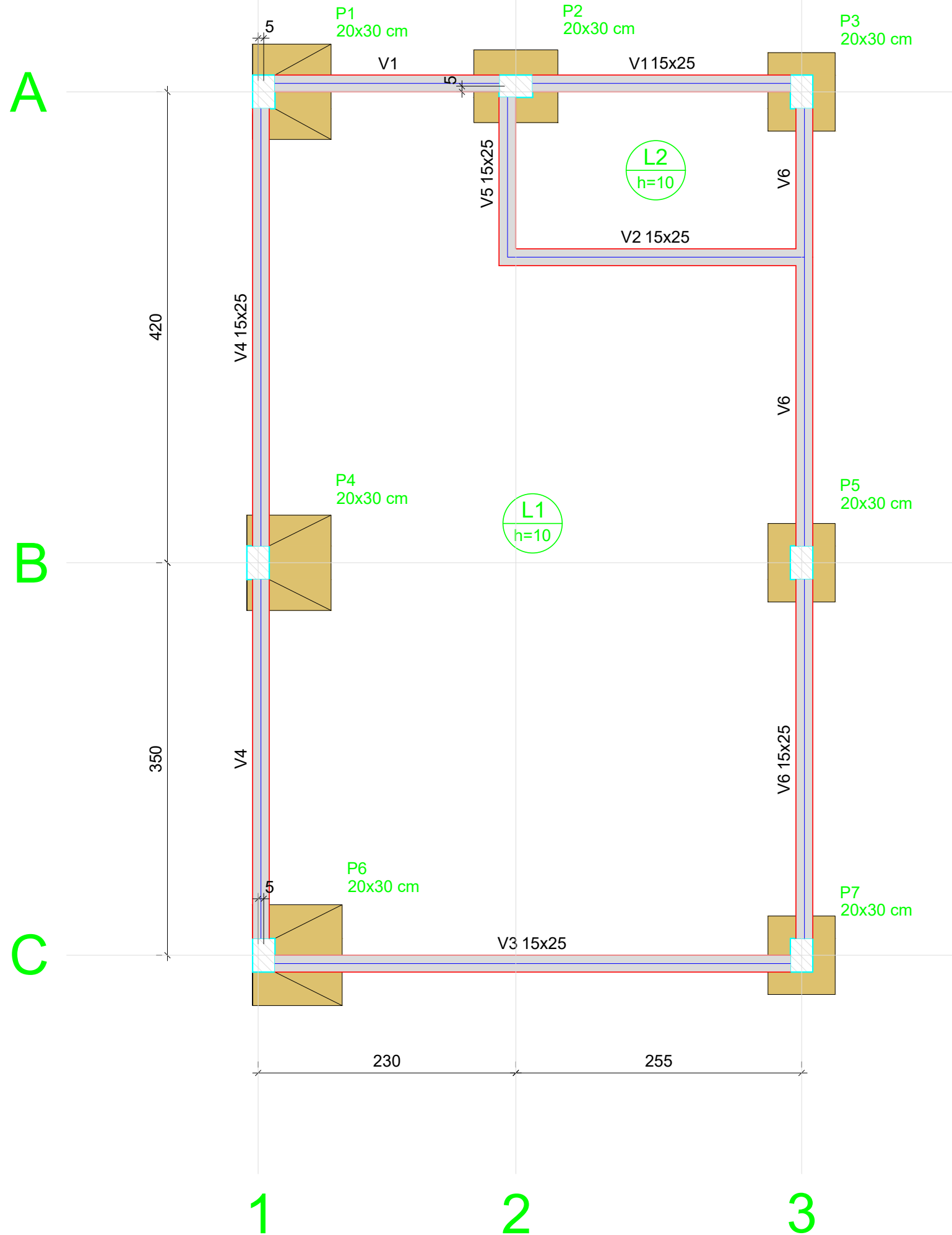

Planta de Localização Esc.: S/E

PREFEITURA MUNICIPAL DE GAURAMA

Obra:	CENTRO DE VIVÊNCIAS
Conteúdo:	PROJETO ESTRUTURAL
Localização do projeto:	Autor do projeto:
GAURAMA / RS	PROJETTA ENGENHARIA E ARQUITETURA

Tipo:	ARQUITETÔNICO
Escala:	1/50
Área à construir:	40,00 m ²
Data:	Abril/ 2023
Prancha:	

01/07

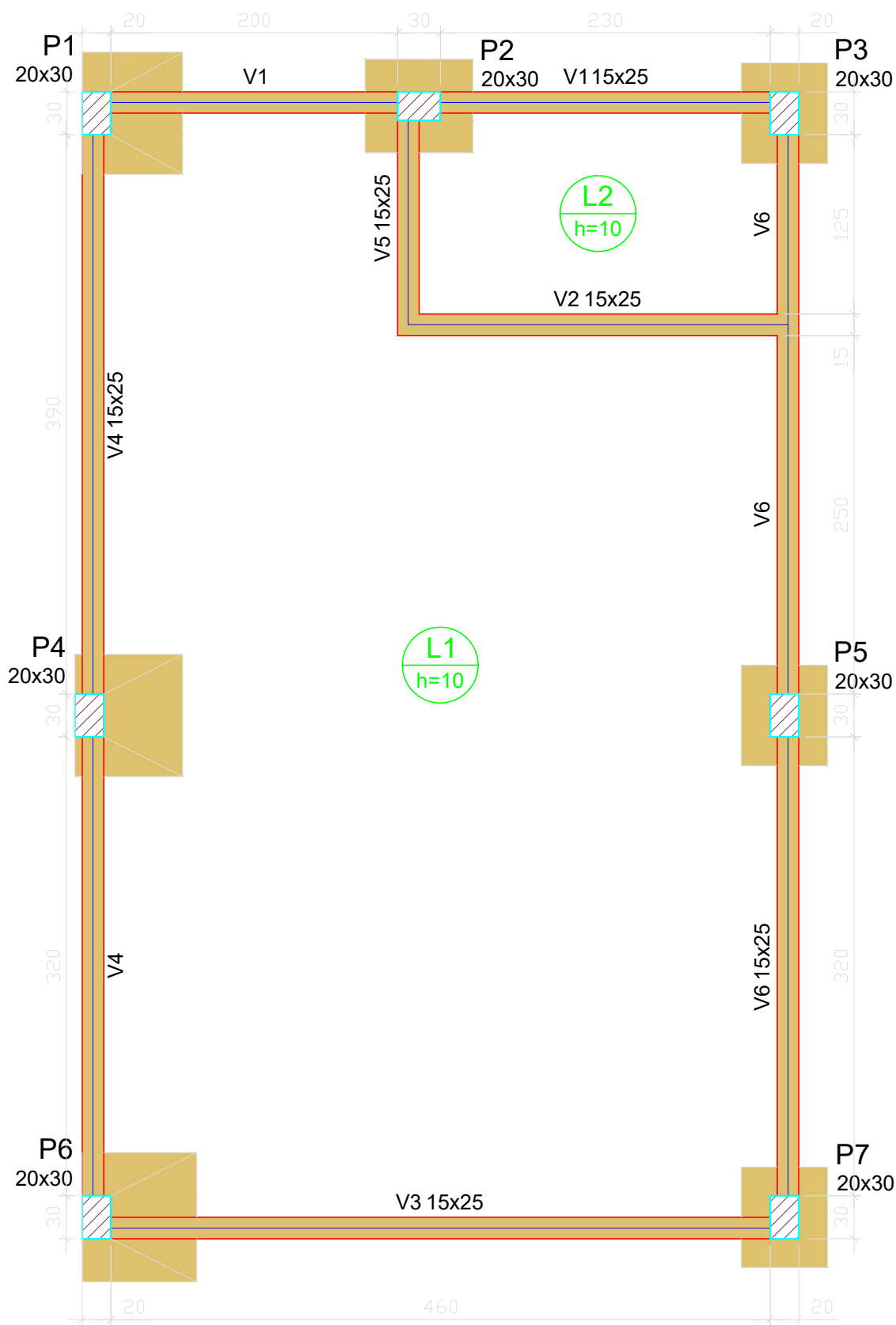

Planta de formas baldrame Esc.: S/E

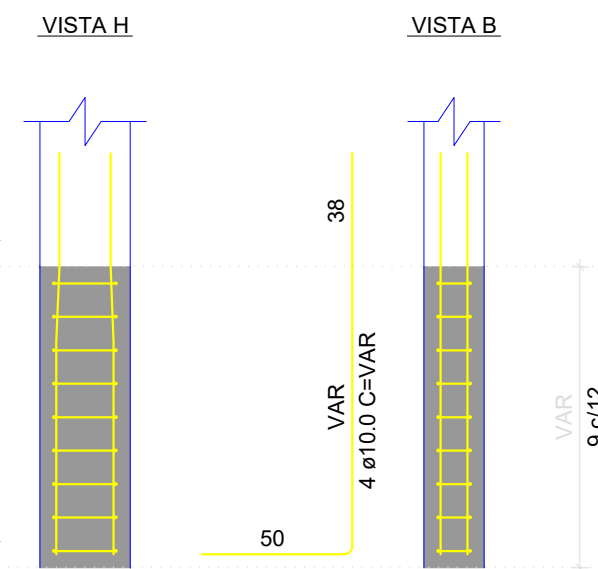
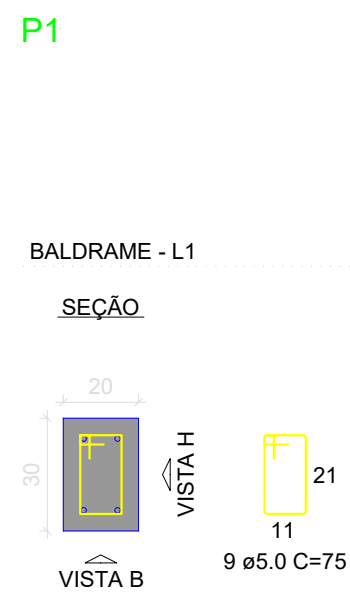
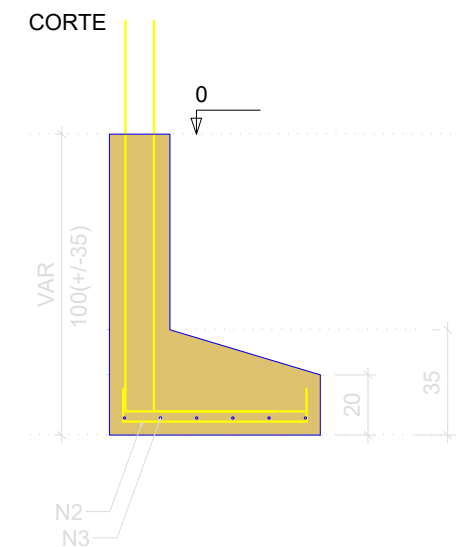
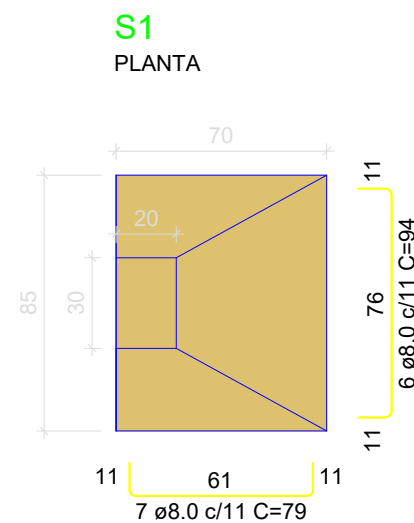

Sapatas Esc.: S/E

PREFEITURA MUNICIPAL DE GAURAMA

Obra:	CENTRO DE VIVÊNCIAS
Conteúdo:	PROJETO ESTRUTURAL
Localização do projeto:	GAURAMA / RS
Autor do projeto:	PROJETTA ENGENHARIA E ARQUITETURA

Tipo:	ARQUITETÔNICO
Escala:	1/50
Área à construir:	40,00 m²
Data:	Abril/ 2023
Prancha:	

02/07

OS DIREITOS AUTORAIS DESTES PROJETOS SÃO RESERVADOS, É PROIBIDO SUA REPRODUÇÃO, MODIFICAÇÃO, ALTERAÇÃO E/OU SUA UTILIZAÇÃO INDEVIDA. LEI 5968 Art. 25.

S2
PLANTA

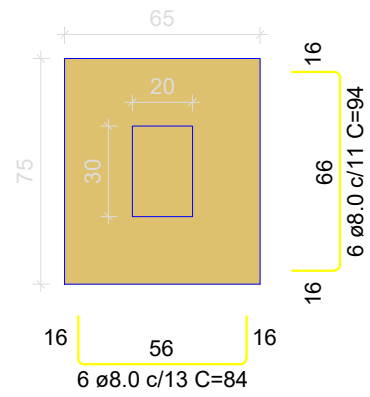

COORTE

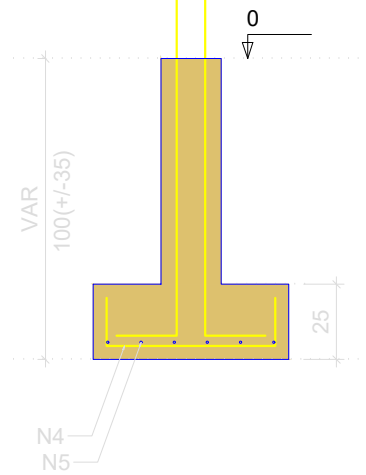

P2

BALDRAME - L1

SEÇÃO

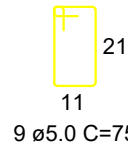
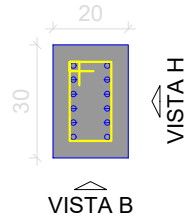

VISTA H

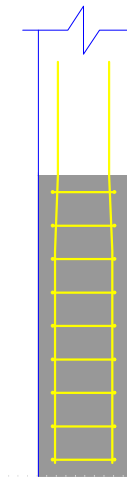

VISTA B

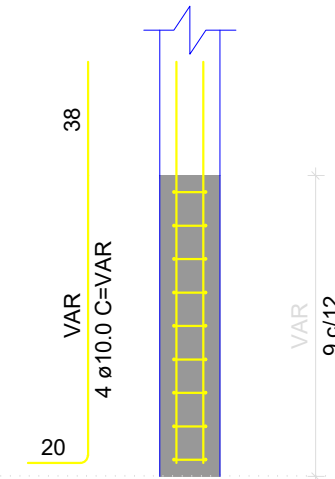

S3=S5=S7
PLANTA

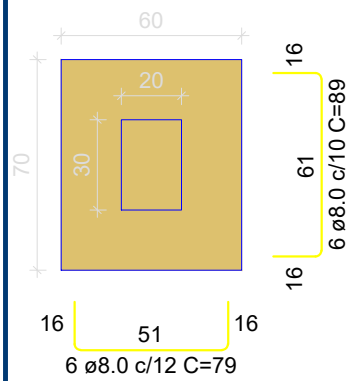

COORTE

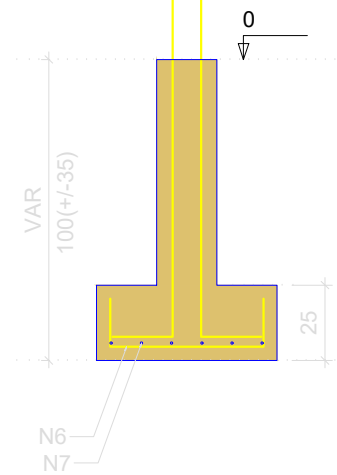

P3

BALDRAME - L1

SEÇÃO

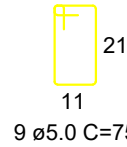
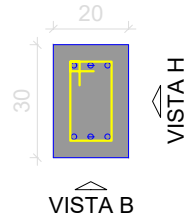

VISTA H

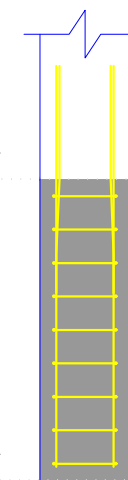

VISTA B

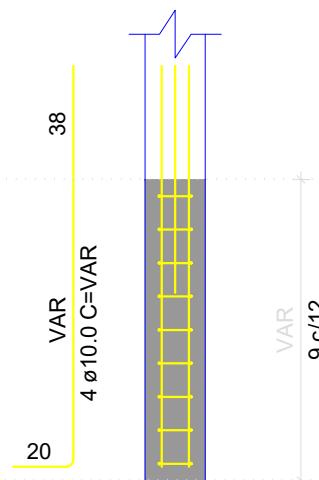

Sapatas Esc.: S/E

**PREFEITURA MUNICIPAL
DE GAURAMA**

Obra:	CENTRO DE VIVÊNCIAS
Conteúdo:	PROJETO ESTRUTURAL
Localização do projeto:	GAURAMA / RS
Autor do projeto:	PROJETTA ENGENHARIA E ARQUITETURA

Tipo:	ARQUITETÔNICO
Escala:	1/50
Área à construir:	40,00 m²
Data:	Abril/ 2023
Prancha:	

03/07

P5

BALDRAME - L1

SEÇÃO

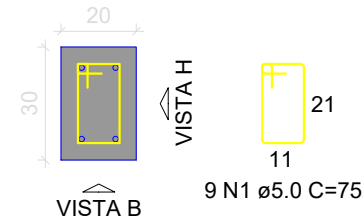

VISTA H

VISTA B

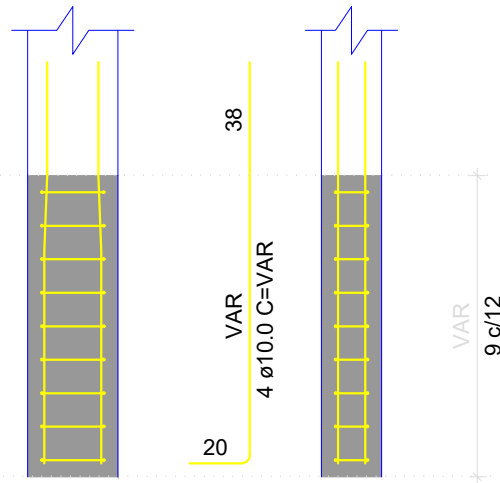

P7

BALDRAME - L1

SEÇÃO

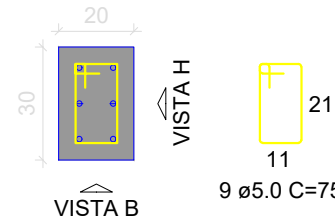

VISTA H

VISTA B

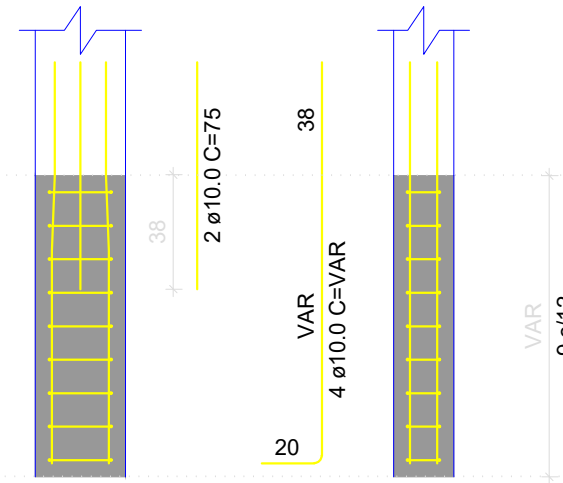

S4

PLANTA

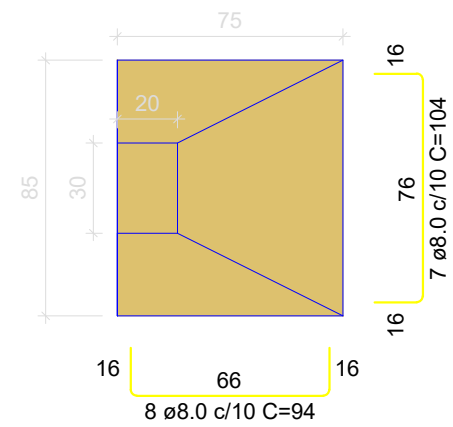

CORTE

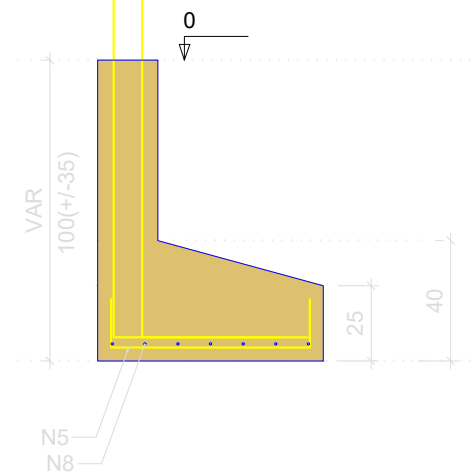

BALDRAME - L1

SEÇÃO

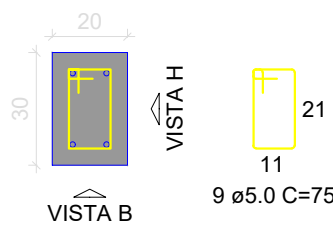

VISTA H

VISTA B

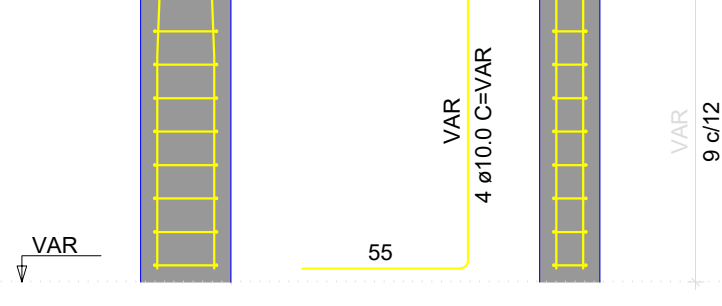

Sapatas Esc.: S/E

PREFEITURA MUNICIPAL DE GAURAMA

Obra: **CENTRO DE VIVÊNCIAS**

Conteúdo: **PROJETO ESTRUTURAL**

Localização do projeto: **GAURAMA / RS**

Autor do projeto: **PROJETTA ENGENHARIA E ARQUITETURA**

Tipo: **ARQUITETÔNICO**

Escala: **1/50**

Área à construir: **40,00 m²**

Data: **Abril/ 2023**

Prancha:

04/07

S6
PLANTA

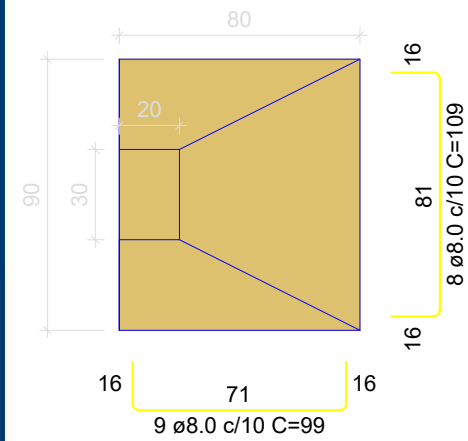

CORTE

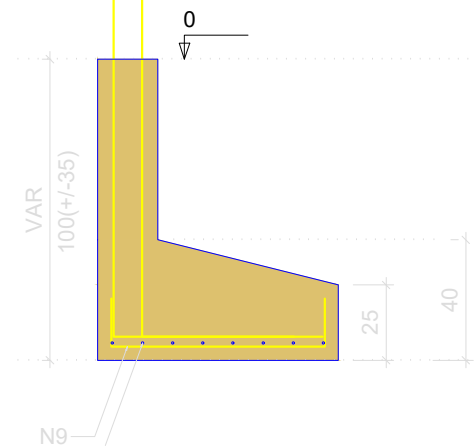

P6

BALDRAME - L1

SEÇÃO



VISTA H



VISTA B



VISTA H

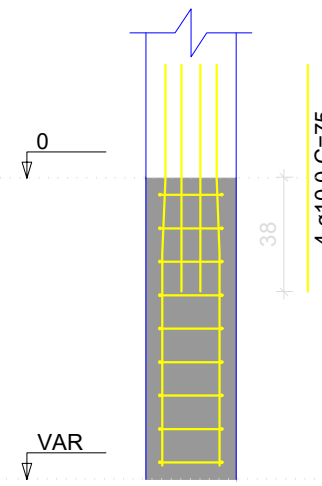

VISTA B

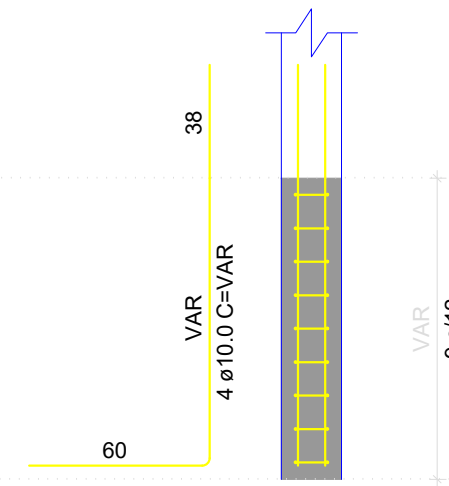

Sapatas Esc.: S/E

V1

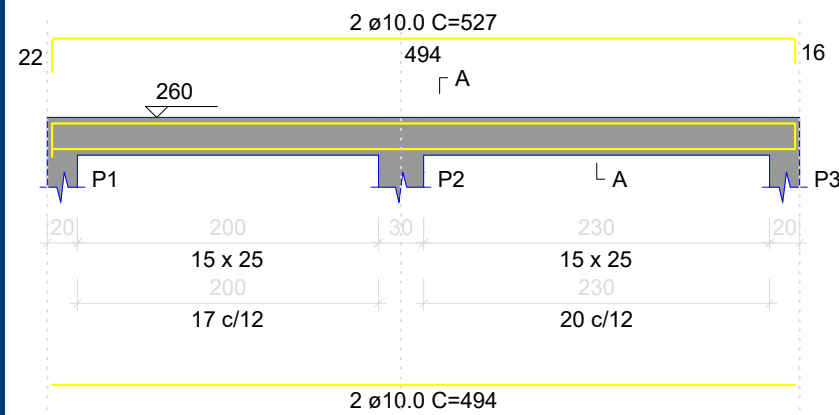

SEÇÃO A-A

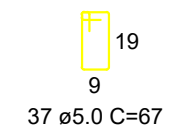
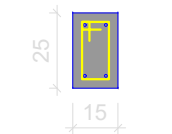

37 ø5.0 C=67

V2

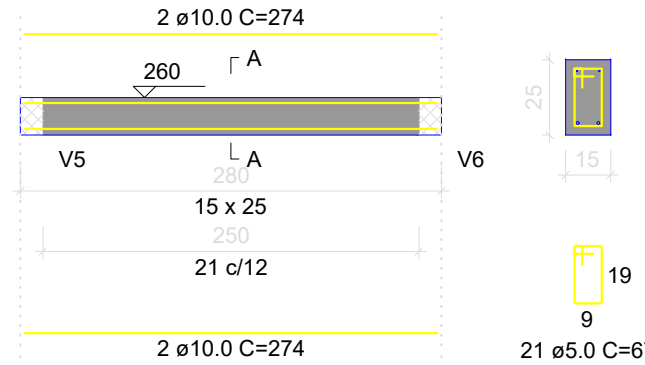

SEÇÃO A-A

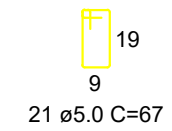
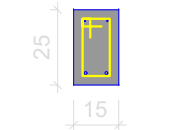

21 ø5.0 C=67

Vigas baldrame Esc.: S/E

V3

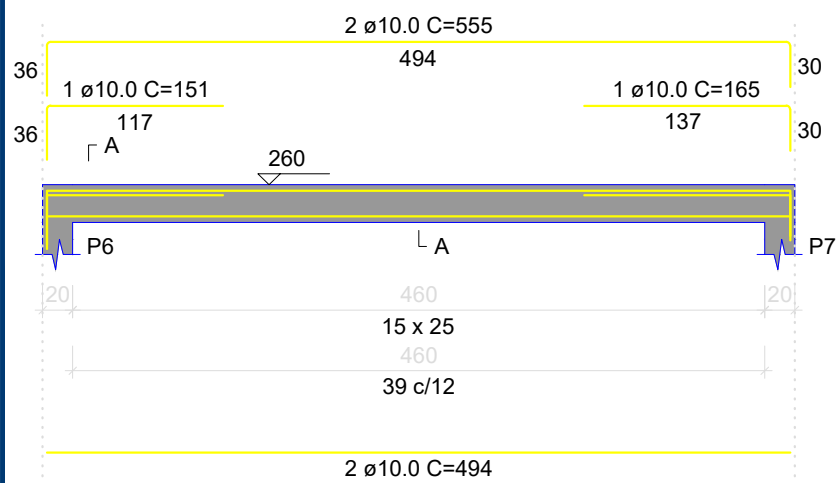

SEÇÃO A-A

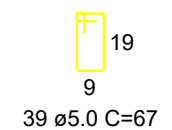
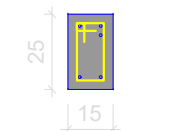

39 ø5.0 C=67

PREFEITURA MUNICIPAL DE GAURAMA

Obra: **CENTRO DE VIVÊNCIAS**

Conteúdo: **PROJETO ESTRUTURAL**

Localização do projeto: **GAURAMA / RS**

Autor do projeto: **PROJETTA ENGENHARIA E ARQUITETURA**

Tipo: **ARQUITETÔNICO**
Escala: **1/50**
Área à construir: **40,00 m²**
Data: **Abril/ 2023**
Prancha:

05/07

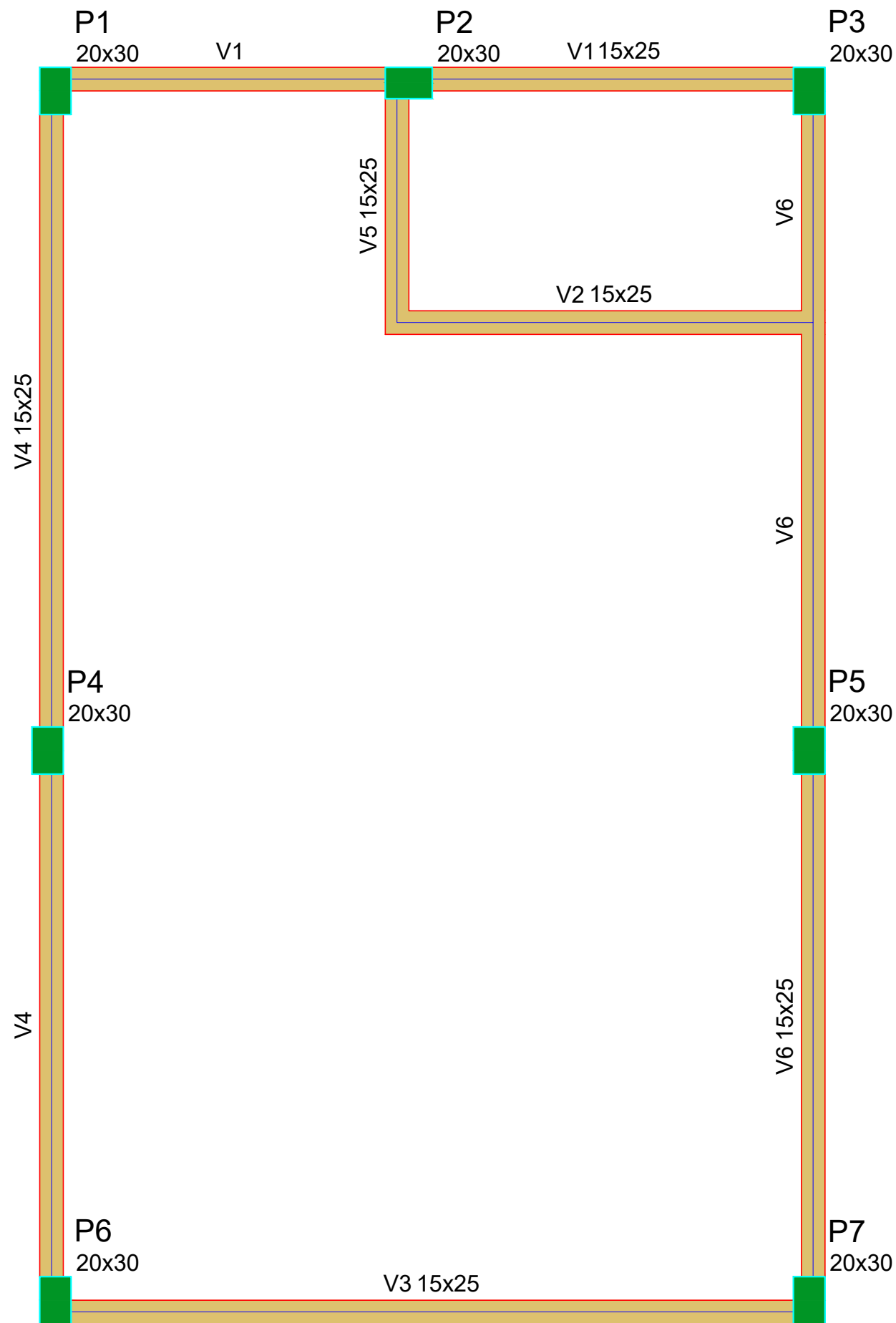

Planta de formas cinta de amarração Esc.: S/E

V4

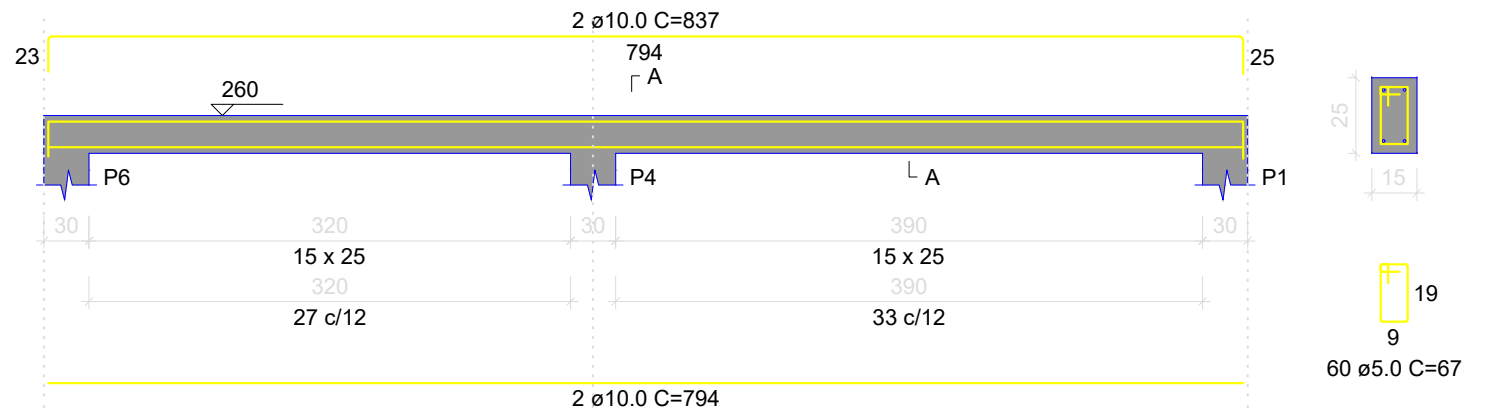

V5

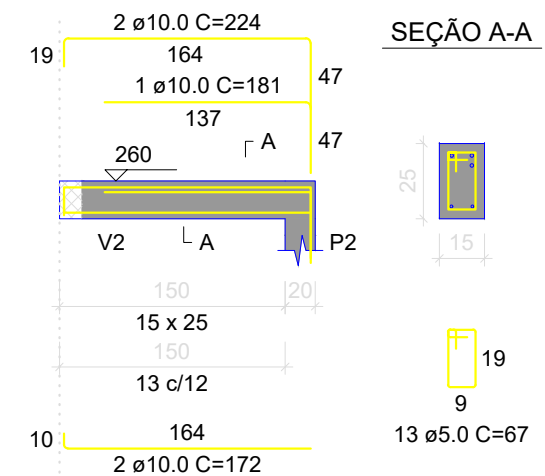

Vigas baldrame Esc.: S/E

PREFEITURA MUNICIPAL DE GAURAMA

Obra:	CENTRO DE VIVÊNCIAS
Conteúdo:	PROJETO ESTRUTURAL
Localização do projeto:	GAURAMA / RS
Autor do projeto:	PROJETTA ENGENHARIA E ARQUITETURA

Tipo:	ARQUITETÔNICO
Escala:	1/50
Área à construir:	40,00 m²
Data:	Abril/ 2023
Prancha:	06/07

V1

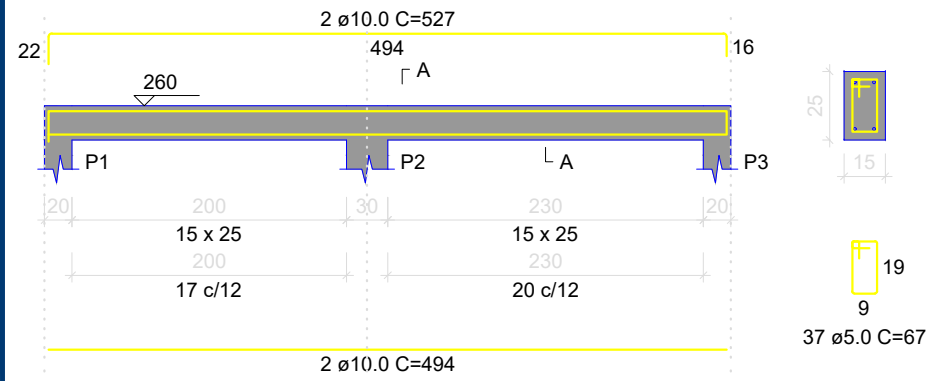

V4

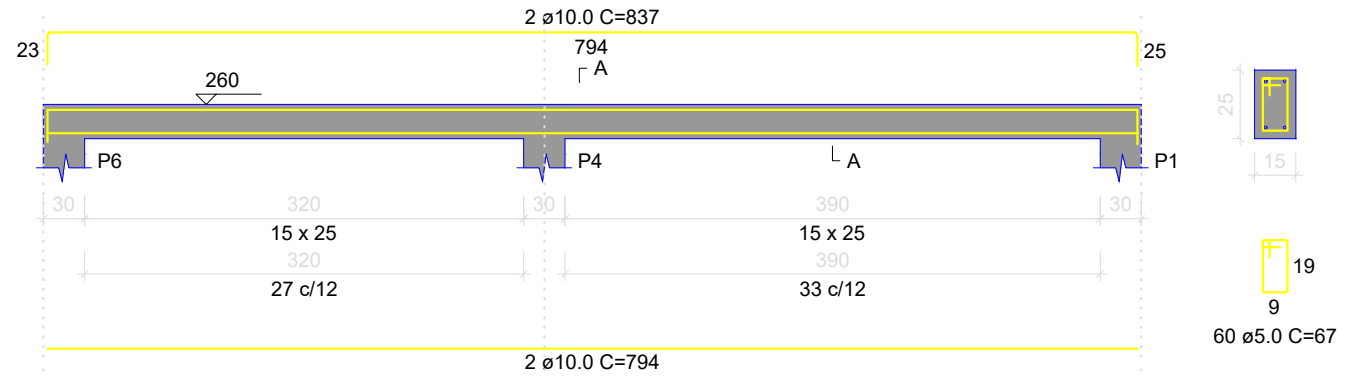

V2

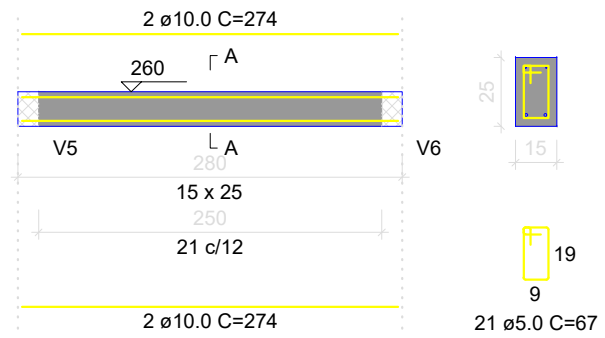

V5

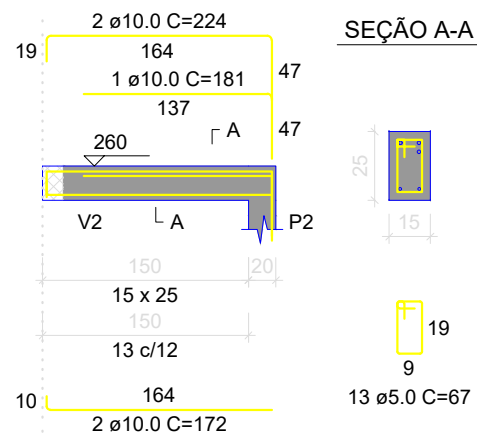

V6

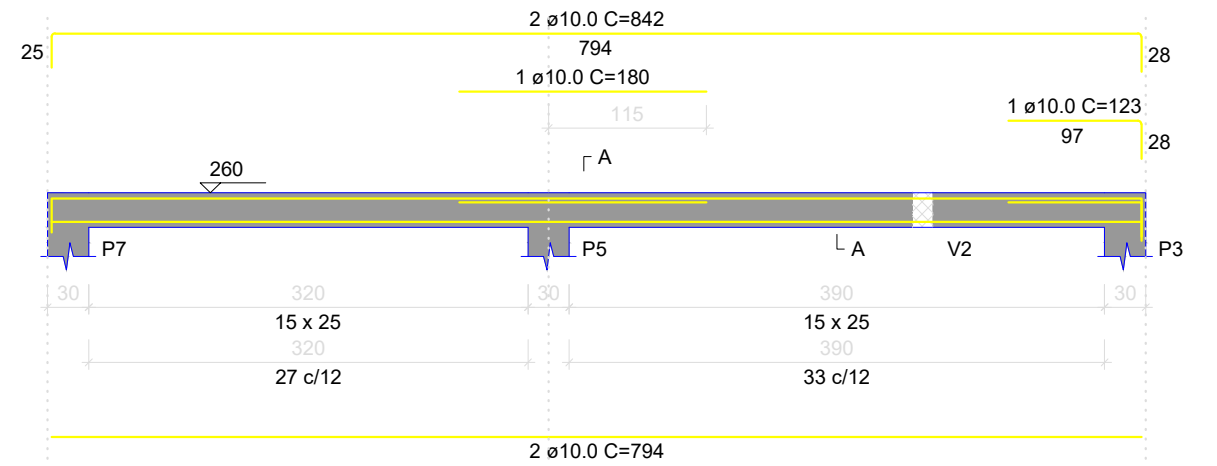

V3

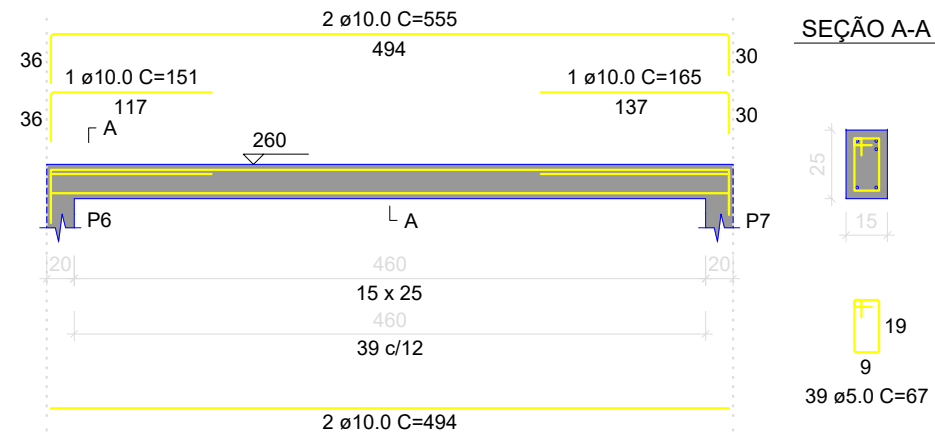

Planta de formas cinta de amarração Esc.: S/E

PREFEITURA MUNICIPAL DE GAURAMA

Obra:	CENTRO DE VIVÊNCIAS
Conteúdo:	PROJETO ESTRUTURAL
Localização do projeto:	GAURAMA / RS
Autor do projeto:	PROJETTA ENGENHARIA E ARQUITETURA

Tipo:	ARQUITETÔNICO
Escala:	1/50
Área à construir:	40,00 m²
Data:	Abril/ 2023
Prancha:	07/07