

Letras em chapa galvanizada 19 reforçada com estrutura interna em tubos de ferro e cantoneira, medindo 1,00 m de altura, e 40 cm de profundidade. Instalação e fixação na base de concreto com pinos de ferro, parafusos e barra chata, pintura com Wash Prime PU e aplicação de tinta P.U. (automotiva). Todas as faces das letras na cor branca.

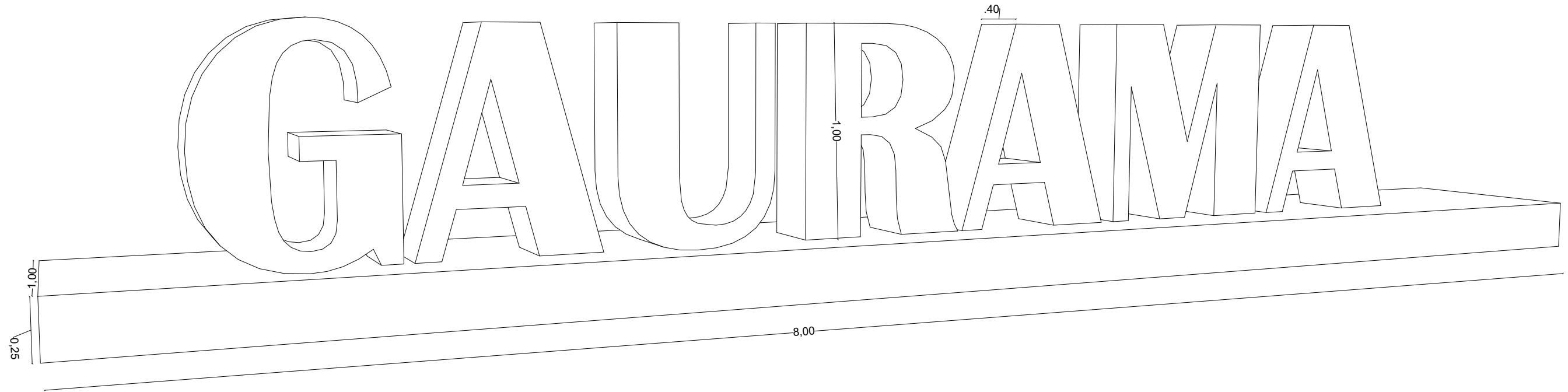

**PREFEITURA MUNICIPAL
DE GAURAMA**

Obra: **EXECUÇÃO DE PLACAS DE CONCRETO E
LETREIRO TURÍSTICO**

Conteúdo: **PROJETO ARQUITETÔNICO**

Localização do projeto:
GAURAMA / RS

ARQUITETÔNICO

Escala:
INDICADA

Data:
Agosto / 2023

Prancha:

01 / 05

Pilar em concreto armado
0,30x0,25x4,54m, armada com 6 barras de
aço 10 mm, e estribos 4,2 mm a cada 15 cm

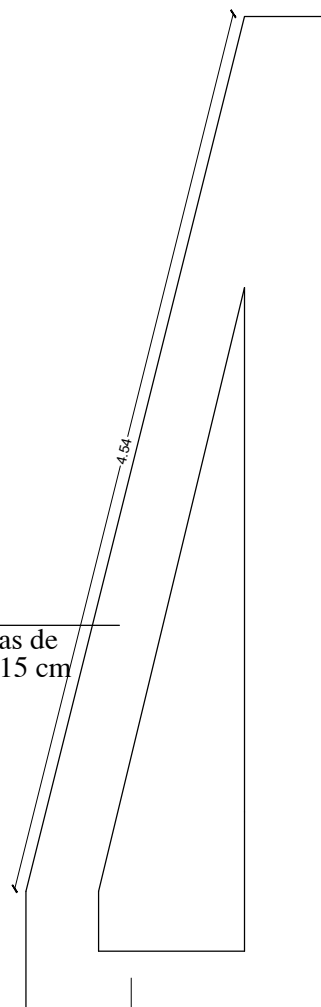

Viga em concreto armado
0,30x0,25x0,70m, armada com 6 barras de
aço 10 mm, e estribos 4,2 mm a cada 15 cm

Pilar em concreto armado
0,25x0,40x5,00m, armado com 8 barras de
aço 10 mm, e estribos 4,2 mm a cada 15 cm

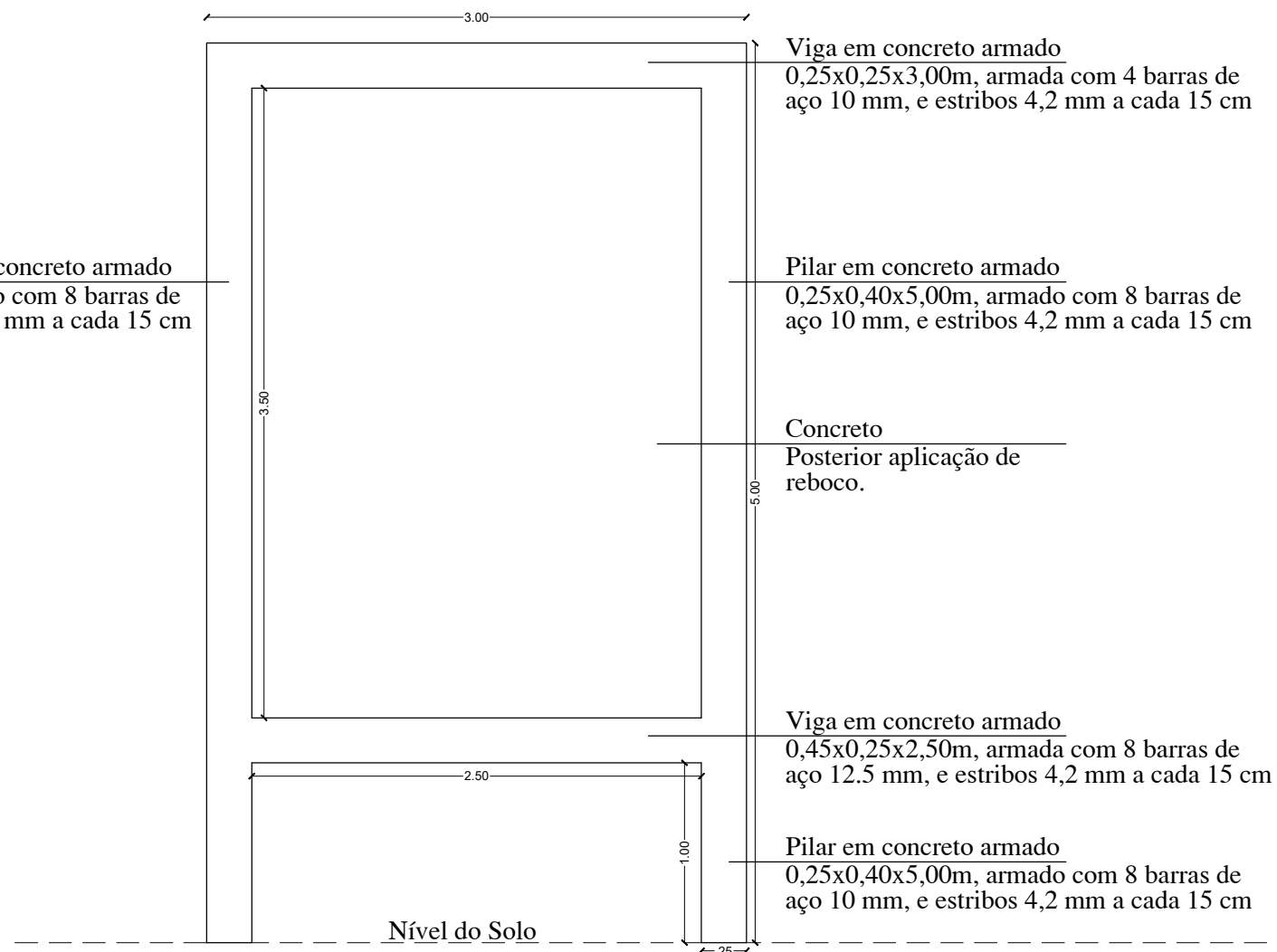

PREFEITURA MUNICIPAL DE GAURAMA

Obra: **EXECUÇÃO DE PLACAS DE CONCRETO E
LETREIRO TURÍSTICO**

Conteúdo: **PROJETO ARQUITETÔNICO**

Localização do projeto:
GAURAMA / RS

ARQUITETÔNICO

Escala:
INDICADA

Data:
Agosto/ 2023

Prancha:

03 / 05

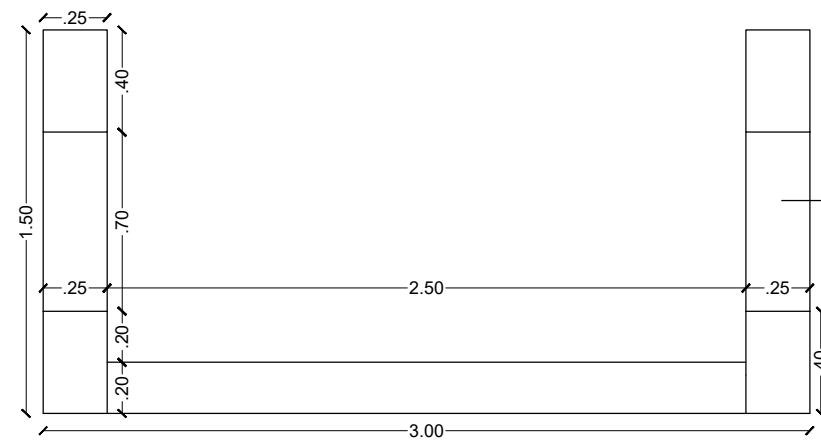

Viga em concreto armado
 0,30x0,25x0,70m, armada com 6 barras de aço 10 mm, e estribos 4,2 mm a cada 15 cm

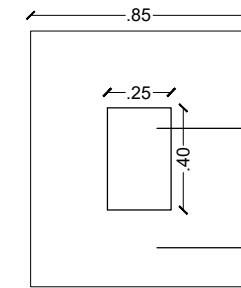

Pilar em concreto armado

Bloco de concreto armado

0,85x1,00x0,60m (abaixo do nível do solo)
 5 barras de 8mm na menor direção, 6 em outra
 Cobrimento 5 cm

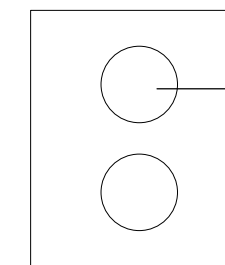

Estacas de concreto armado
 diâmetro 30 cm, profundidade 2 m.
 Cobrimento de 5 cm.
 6 barras de 10 mm, com 30 cm de espera no bloco de concreto.
 Estribos 4,2 mm a cada 15 cm.

SITUAÇÃO ATUAL

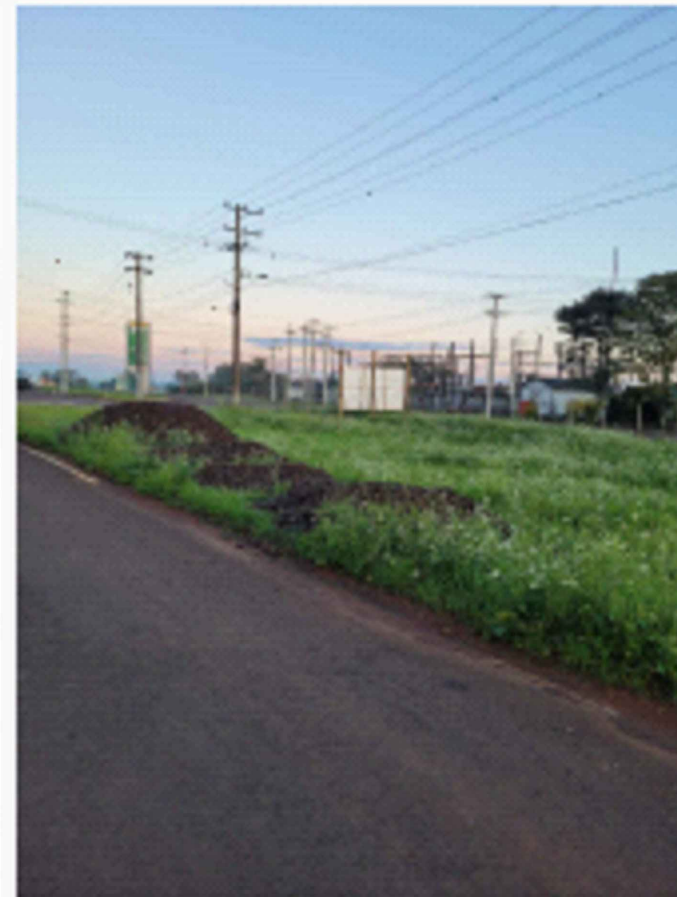
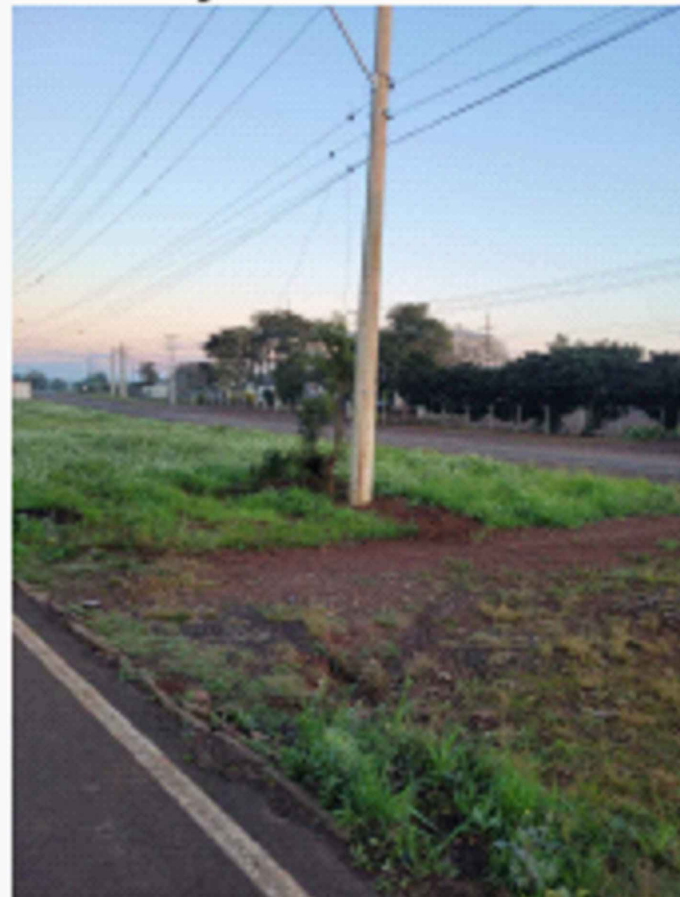

PREFEITURA MUNICIPAL DE GAURAMA

Obra: **EXECUÇÃO DE PLACAS DE CONCRETO E LETREIRO TURÍSTICO**

Conteúdo: **PROJETO ARQUITETÔNICO**

Localização do projeto: **GAURAMA / RS**

ARQUITETÔNICO

Escala: INDICADA

Data: Agosto / 2023

Prancha:

04 / 05



**PREFEITURA MUNICIPAL
DE GAURAMA**

Obra: **EXECUÇÃO DE PLACAS DE CONCRETO E LETREIRO TURÍSTICO**

Conteúdo: **PROJETO ARQUITETÔNICO**

Localização do projeto: **GAURAMA / RS**

ARQUITETÔNICO

Escala: INDICADA

Data: Agosto / 2023

Prancha:

05 / 05